



JULIO 2023



Estructura de la Oficina de IPA Colombia y roles



Nuestras tres líneas de servicios



Nuestras tres funciones de apoyo

Desarrollo de Proyectos

Administración de donantes

Desarrollo de propuestas

Coord con equipos de soporte global (BD, Grants, Legal)

Campo

Evaluación de riesgos

Adquisición y gestión del talento del personal de campo

Desarrollo y supervisión de protocolos de campo

Administración

Recursos humanos

Finanzas / Contabilidad

Operaciones (Adquisiciones y Gestión de Activos)

IPA Colombia Organigrama

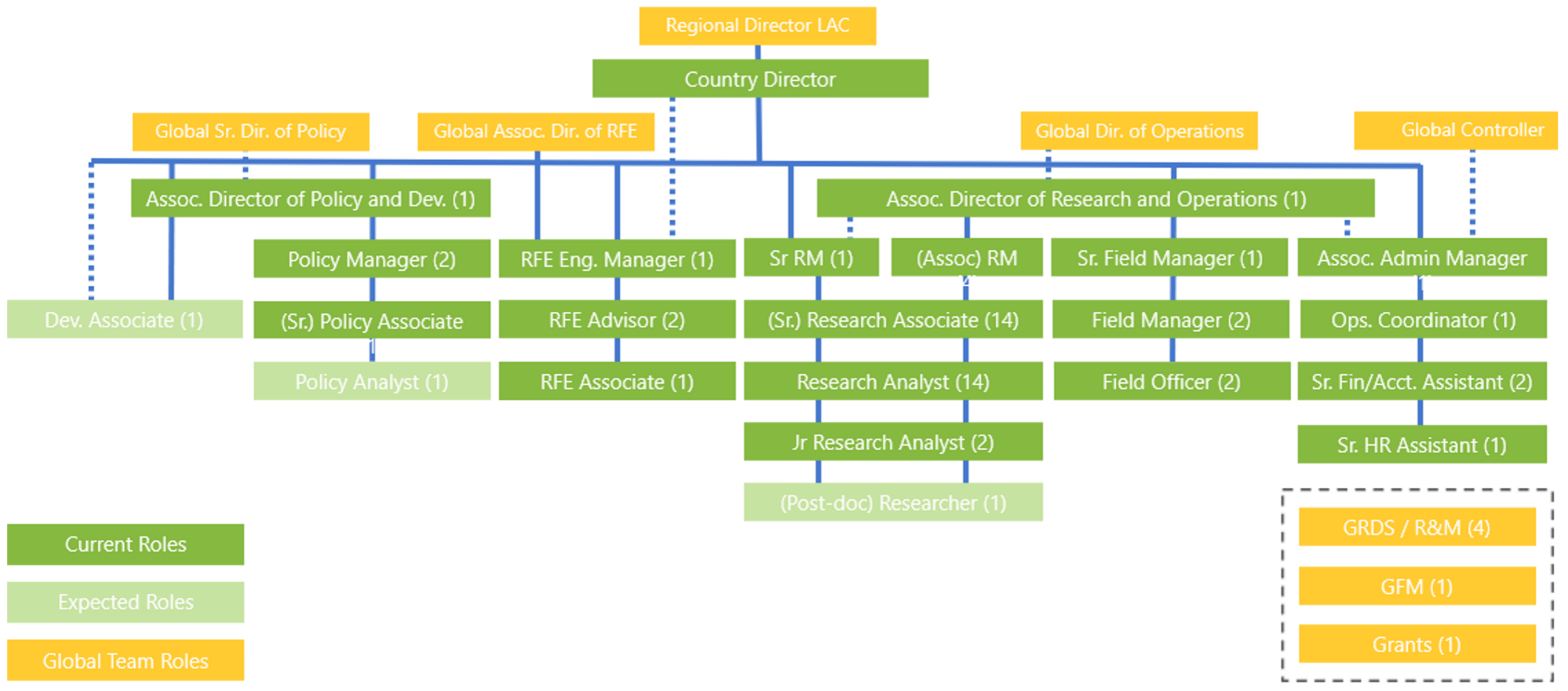

¿CÓMO ES TRABAJAR EN IPA?

En IPA participas en proyectos de investigación en todas sus etapas, desde la ideación y la recolección de datos hasta la influencia en política pública.

El trabajo en IPA no es monótono, siempre cambian las tareas, no todos los días es igual. Eso requiere estar dispuesto a aprender constantemente. Requiere adaptación, sobre todo si creces de un rol a otro (como es mi caso que crecí de pasante a analista).

Participarás en diferentes proyectos, dependiendo de tus necesidades y los proyectos de la oficina. Según cada proyecto, puedes tener un rol diferente y tener en su mayoría días muy dinámicos.

TRAYECTORIA DE CRECIMIENTO EN IPA

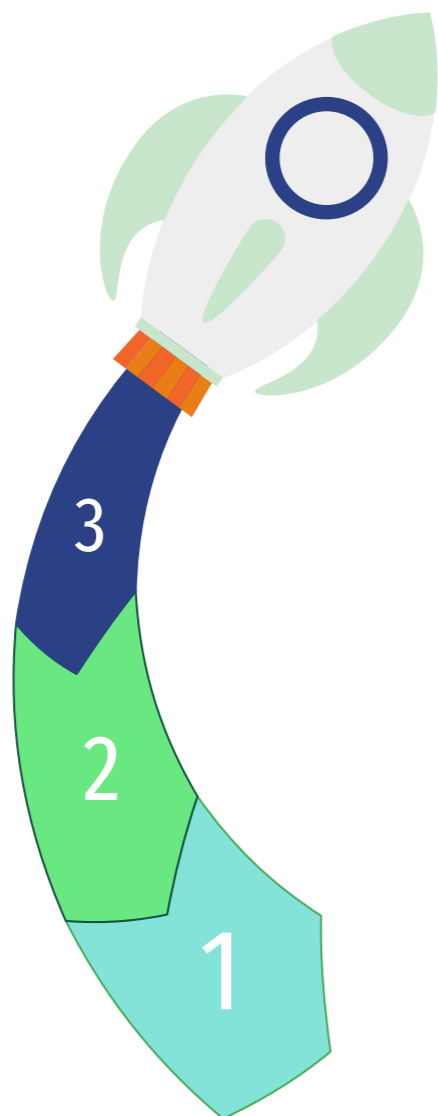

Asociada/o de investigación

Gestión de equipos de investigación y habilidades comunicativas

Analista de investigación

Afianzar actividades cuantitativas, manejo de equipos de campo y proactividad

Practicante de investigación

Etapa de aprendizaje y adaptación

NUESTRA OFICINA EN BOGOTÁ

